◇調査票にご記入頂き、最適な台数のご提案を致します！

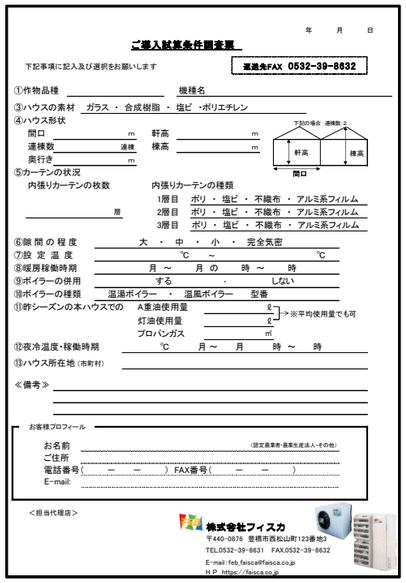

年　月　日

ご導入試算条件調査票

下記事項に記入及び選択をお願いします　　**送信先FAX 0532-39-8632**

①作物品種＿＿＿＿＿＿　機種名＿＿＿＿＿＿
③ハウスの素材　ガラス ・ 合成樹脂 ・ 塩ビ ・ポリエチレン
④ハウス形状
間口＿＿m　軒高＿＿m
連棟数＿＿連棟　棟高＿＿m
奥行き＿＿m
下記の場合 連棟数：2
⑤カーテンの状況
内張りカーテンの枚数＿＿層
内張りカーテンの種類
1層目　ポリ ・ 塩ビ ・ 不織布 ・ アルミ系フィルム
2層目　ポリ ・ 塩ビ ・ 不織布 ・ アルミ系フィルム
3層目　ポリ ・ 塩ビ ・ 不織布 ・ アルミ系フィルム
⑥隙間の程度　大 ・ 中 ・ 小 ・ 完全気密
⑦設定温度　℃ ～ ℃
⑧暖房稼働時期　月～　月の　時～　時
⑨ボイラーの併用　する ・ しない
⑩ボイラーの種類　温湯ボイラー ・ 温風ボイラー　型番
⑪昨シーズンの本ハウスでの　A重油使用量＿＿ℓ　灯油使用量＿＿ℓ　プロパンガス＿＿㎥　※平均使用量でも可
⑫夜冷温度・稼働時期　℃　月～　月　時～　時
⑬ハウス所在地（市町村）
≪備考≫
お客様プロフィール
お名前＿＿＿＿（設定農業者・農業生産法人・その他）
ご住所
電話番号（　－　－　）FAX番号（　－　－　）
E-mail:
＜担当代理店＞
株式会社フィスカ
〒440-0876　豊橋市西松山町123番地3
TEL.0532-39-8631　FAX.0532-39-8632
E-mail:feb_faisca@faisca.co.jp
H.P　https://faisca.co.jp

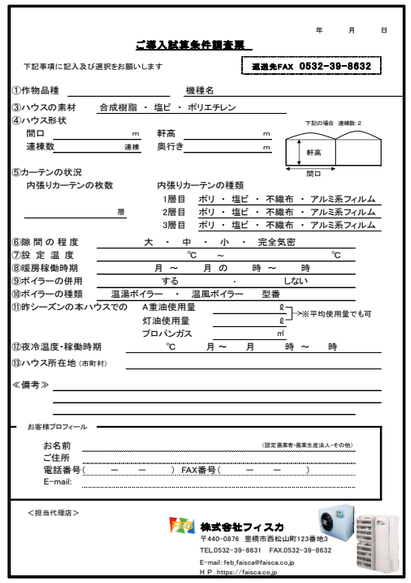

年　月　日

ご導入試算条件調査票

下記事項に記入及び選択をお願いします　　**送信先FAX 0532-39-8632**

①作物品種＿＿＿＿＿＿　機種名＿＿＿＿＿＿
③ハウスの素材　合成樹脂 ・ 塩ビ ・ ポリエチレン
④ハウス形状
間口＿＿m　軒高＿＿m
連棟数＿＿連棟　奥行き＿＿m
下記の場合 連棟数：2
⑤カーテンの状況
内張りカーテンの枚数＿＿層
内張りカーテンの種類
1層目　ポリ ・ 塩ビ ・ 不織布 ・ アルミ系フィルム
2層目　ポリ ・ 塩ビ ・ 不織布 ・ アルミ系フィルム
3層目　ポリ ・ 塩ビ ・ 不織布 ・ アルミ系フィルム
⑥隙間の程度　大 ・ 中 ・ 小 ・ 完全気密
⑦設定温度　℃ ～ ℃
⑧暖房稼働時期　月～　月の　時～　時
⑨ボイラーの併用　する ・ しない
⑩ボイラーの種類　温湯ボイラー ・ 温風ボイラー　型番
⑪昨シーズンの本ハウスでの　A重油使用量＿＿ℓ　灯油使用量＿＿ℓ　プロパンガス＿＿㎥　※平均使用量でも可
⑫夜冷温度・稼働時期　℃　月～　月　時～　時
⑬ハウス所在地（市町村）
≪備考≫
お客様プロフィール
お名前＿＿＿＿（設定農業者・農業生産法人・その他）
ご住所
電話番号（　－　－　）FAX番号（　－　－　）
E-mail:
＜担当代理店＞
株式会社フィスカ
〒440-0876　豊橋市西松山町123番地3
TEL.0532-39-8631　FAX.0532-39-8632
E-mail:feb_faisca@faisca.co.jp
H.P　https://faisca.co.jp

※北海道・沖縄・離島についてはご相談下さい

FEB-DDマルチaの保証・アフターサービスにつきましては㈱フィスカが行います

株式会社フィスカ

0120-378-631

フィスカ

【本社】
愛知県豊橋市西松山町１２３番地３
TEL:0532-39-8631
FAX:0532-39-8632
E-mail:feb_info@faisca.co.jp
URL:https//faisca.co.jp

【熊本営業所】
熊本県熊本市東区長嶺東６丁目３０－６
TEL:096-292-7667
【宮崎営業所】
宮崎県宮崎市神宮東２丁目１３番２５号１０３
TEL:0985-77-6177

2024年4月改訂

室内機と室外機を別々に設置したいお客様におすすめ

付属のフィルターを外してフィルターレスで使用すれば楽々メンテナンス
オプションの制御盤で5℃～30℃まで温度設定可能

ディー・ディー・マルチ エー
D.D マルチa

幅900×奥行500×高さ680(mm)
質量　45kg

※風向ガイドはオプションとなります

幅970×奥行383×高さ1155(mm)
質量　118kg

主 な 仕 様		
製品名		FEB－DDマルチ
種　類		冷暖房兼用
型　式		FEBHP10-S
電　源		三相　200V　50/60Hz
定格冷房能力(KW)		15.1　/　16.3
冷房時消費電力(KW)		4.7　/　6.0
冷房時運転電流(A)		16.7　/　19.2
定格暖房能力(KW)		15.0　/　17.9
暖房時消費電力(KW)		3.3　/　4.4
暖房時運転電流(A)		13.4　/　14.7
エネルギー消費効率	冷房時	3.2　/　2.7
(COP)	暖房時	4.5　/　4.1
圧縮機電動機(KW)		3.8
送風機電動機(W)		室内機:185/268×1　室外機:170/120×2
吹出口風量(m3/min)		室内機:92　室外機:62.7　(※1)
クランクケースヒーター(W)		70
冷媒種別・冷媒量		R410A　3.2Kg
設計圧力(MPa)		高圧部:4.15　低圧部:2.21
製品質量(Kg)		室内機:　45　室外機:118

(※1)当社測定方法による　　・商品仕様等につきましては改良改善のため予告なく変更する場合がございます

【設置事例】

愛知県田原市大葉生産者 様
D. Dマルチa　2台
導入ハウス　：　5.3a

既存機器が古くなってきた為、相談したところD. Dマルチaでの機器入れ替えの提案をもらいました。
作物に直接風が当たらないようにしたいのでオプションの可変風向ガイドとDDフードも設置してもらいました。
現時点では、今まで併用していたボイラーを使わなくてもD. Dマルチaだけで順調に稼働しています。
現在、毎日温度データをとり作物にとってよりよい環境づくりを目指しています。

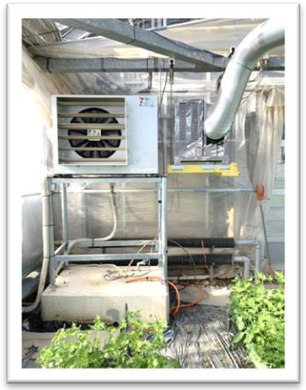

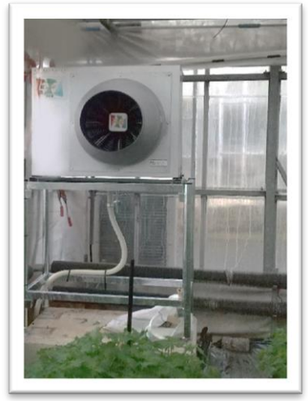

室内機可変風向ガイド、DDフードはオプションとなります

私も推薦します！！

オプション品（別売）

DDフード

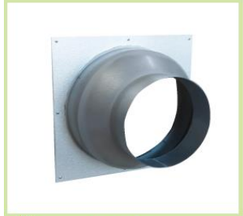

型番　DD-PFD

フレキシブルダクト

型番　DD-FD01

室内機可変風向ガイド

型番　DD-KFG

室外機風向ガイド

型番　DD-FG

※この他にポリダクトなどございます

重塩害・硫化対策仕様

重塩害・硫化対策仕様はオプションとなります

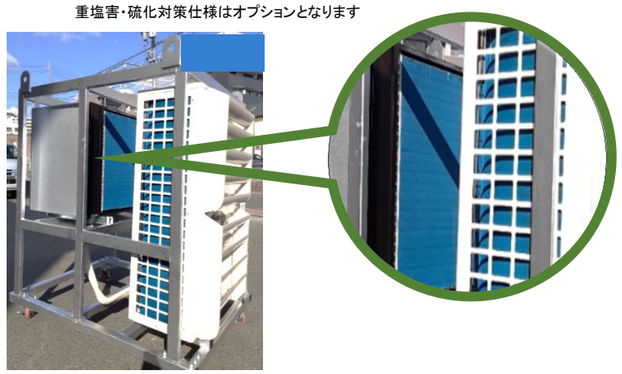

海岸付近の方は室外機を重塩害仕様にすることで塩害を抑制することが可能です
または特殊な環境では、室内機を硫化対策仕様にすることでサビや腐食などを抑制することが可能です
お客様のご使用環境に応じてご提案させて頂きます